Pot à poulpe

Découvrez nos pots à poulpe en plastique rigide et avec fond cimenté.

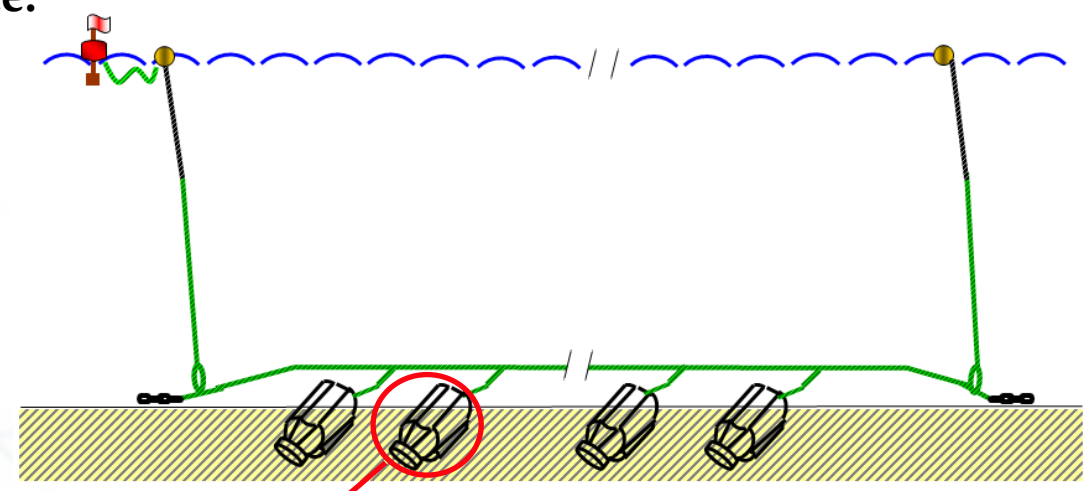

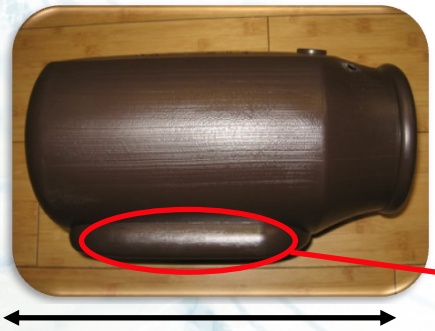

Longueur de 320 mm

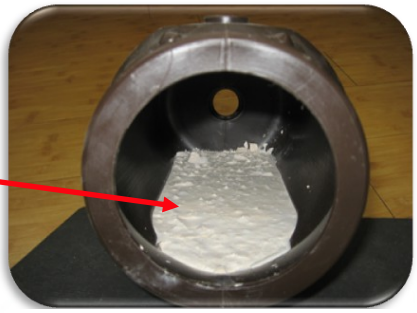

Ouverture de 170 mm

Lest de ciment (2kg)

2 types d'amarrage:

Sur l'arrière

Sur l'avant

12 rue de Kélareun - LECHIAGAT-TREFFIAGAT -B.P. 46 – 29730 LE GUILVINEC - France
TEL. + 33 (0)2 98 58 10 54 - FAX + 33 (0)2 98 58 93 33 – E-mail : info@ledrezen.com - Website : www.ledrezen.com

Le Drezen

Pour vos filières, nous vous conseillons:

Notre cordage EUROSTEEL 3 torons

- Standard / flottant (bleu)
- Plombé / coulant (vert)

**Plusieurs diamètres disponibles*
**Livré en glènes de 190 m ou de 220 m*

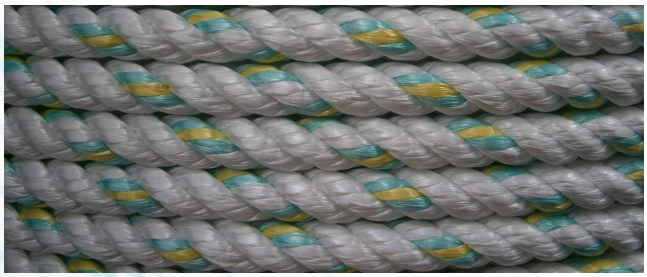

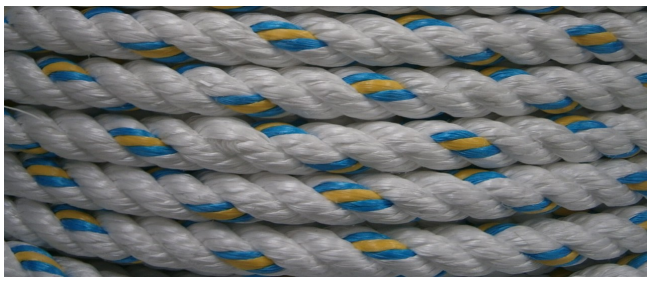

Nos rondelles plastiques pour une meilleure longévité de votre cordage.

**Rôle de spinner pour éviter que le cordage tourne*

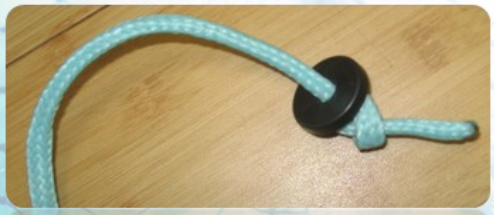
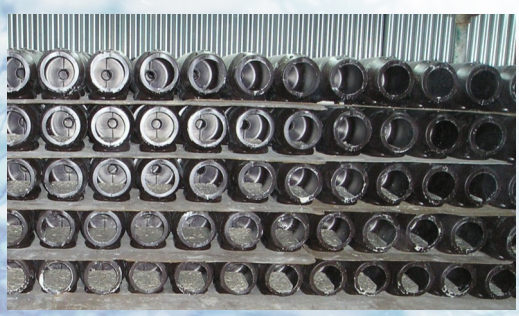
Produit disponible sur stock!
Appelez nous au 02 98 58 10 54 !